ACCU-CHEK Performa

Roche

(RU)

Սկսեք այստեղից

Օգտագործման համառոտ ձեռնարկ

ACCU-CHEK

ԶԳՈՒՇԱՑՈՒՄ

- Նոր և օգտագործված մատնիրցները հեռու պահեք երեխաներից: Լուսադիզ տեղեկությունների համար տես Օգտագործողի ձեռնարկը:

- Այս Օգտագործման համառոտ ձեռնարկը չի փոխարինում Accu-Chek Performa արյան մեջ գլյուկոզի չափողական Օգտագործողի ձեռնարկին: Օգտագործողի ձեռնարկը պարունակում է սարքի հետ կապված կարևոր իրավանվեր և բացատրիչ տեղեկություններ:
- Սարքը ծակելու սարքը նախատեսված է միայն անհատական օգտագործման համար:

Չափող սարքի ընդհանուր նկարագիր

1. Դուսակի/հարթակիրման կոճակ
2. Էկրան
3. Նշ սպան և նպես սպան կոճակներ
4. Թեստի շերտի ծնոց
5. Մատների դրման
6. Ինֆրակարմիր (IrDA) պատուհան

Մաշկը ծակելու սարքը կարգավորելը

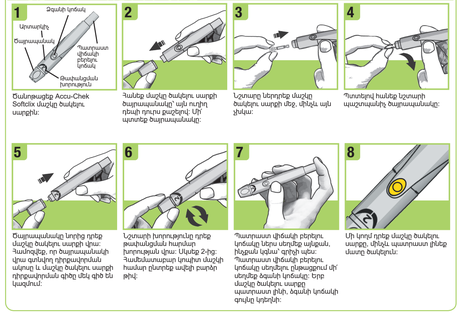

1. Ծանոթացեք Accu-Chek Softclix մաշկը ծակելու սարքին:
2. Հանեք մաշկը ծակելու սարքի ծայրակալանը՝ այն ուղիղ դեպի դուրս քաշելով: Մի պտտեք ծայրակալանը:
3. Նշտարը ներդրեք մաշկը ծակելու սարքի մեջ, փիլիկ այն չխնա:
4. Պտտեցով հանեք նշտարի պաշտպանիչ ծայրակալանը:
5. Ծայրակալանը նորից դրեք մաշկը ծակելու սարքի վրա: Համոզվեք, որ ծայրակալանի վրա գտնվող դիրքավորման ակոսը և մաշկը ծակելու սարքի դիրքավորման գիծը մեկ մեկ են կազմում:
6. Լշտարի խորությունը դրեք թափանցիկ հարմար խորության վրա: Սեղմեք 2-րդ: Համոզմունքաբար կրաշտ մաշկի համար ընտրեք ավելի բարձր թիվ:
7. Պատրաստ վիճակի բերելու. կոճակը նեղս սեղմեք ամբողջ, ինքնակն կգնա՝ զրիգի պես: Պատրաստ վիճակի բերելու. կոճակը մոդիցու. ընթացքում մի՛ սեղմեք ծգանի կոճակը: Եթե մաշկը ծակելու. սարքը պատրաստ բեռ, ծգանի կոճակի գույնը կդիտի:
8. Մի կոպ դրեք մաշկը ծակելու. սարքը, փիլիկ պատրաստ լինեք մասոց ծակելուն:

Արյան մեջ գլյուկոզայի մակարդակի չափման թեստ կատարելը

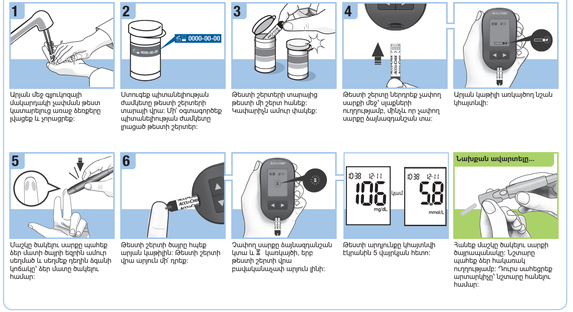

1. Արյան մեջ գլյուկոզայի մակարդակի չափման թեստ կատարելու առաջ ձեռքերը լվացեք և չորացրեք:
2. Ստուգեք պիտանելիության ժամկետը թեստի շերտերի տարայի վրա: Մի՛ օգտագործեք պիտանելիության ժամկետը լրացած թեստի շերտեր:
3. Թեստի շերտերի տարայից թեստի մի շերտ հանեք: Կափարիչն ամուր փակեք:
4. Թեստի շերտը ներդրեք չափող սարքի մեջ՝ պլաքերի ուղղությամբ, փիլիկ ոչ չափող սարքը ծակելուցկան տա:
5. Արյան կաթիկի առկայծող նշան կիայտեպի:
6. Մաշկը ծակելու. սարքը պահեք ձեր մատի ծայրի եզրին ամուր տեղեկան և սեղմեք դրդիչ ծգանի կոճակը՝ ձեր մատը ծակելու. համար:
7. Թեստի շերտի ծայրը հպեք արյան կաթիկին: Թեստի շերտի վրա արյան մի դրեք:
8. Չափող սարքը ծակելուցկան նշան և ֆ կատարելի, երբ թեստի շերտի վրա բավականաչափ արյուն ցնի:
9. Թեստի արդյունքը կիարտեցի էկրանին 5 վայրկյան հետո:
10. Հանեք մաշկը ծակելու. սարքի ծայրակալանը: Նշտարը պահեք ձեր հանասակ ուղղությամբ: Դուրս ատեղեցեք արտակարգիք՝ նշտարը հանելու համար:

Սխալի հաղորդագրություններ

Եթե ստորև բերված սխալների մասին հարցադարձությունները որևէ մեկը ինչ-որ պահի հարձակի էկրանին, անմիջապես նպեք Օգտագործողի ձեռնարկի 9-րդ գլուխը՝ էջերան և սխալի հարցադարձությունն:

E-1 Թեստի շերտը կարող է վնասված լինել, դիրտ տեղադրված լինել կամ նախապես օգտագործված լինել: Հանեք և նորից տեղադրեք թեստի շերտը, կամ, եթե վնասված է կամ նախապես օգտագործված, փոխարինեք նորով:
Այս սխալը կարող է ի հայտ գալ, եթե թեստի շերտերի տարայի կափարիչը ամուր փակված չի նրեց: Թեստի շերտերը կարող են վնասված լինել ոչ դիրտ պահելուներ կամ դրանց հետ ոչ դիրտ վարվելու հետևանքով:

E-3 Տերի է ունեցել չափող սարքի կամ թեստի շերտի սխալ:
Այս սխալի հարցադարձությունը կարող է հարուցել, եթե թեստի շերտերի տարայի կափարիչը ամուր փակված չի նրեց: Թեստի շերտերը կարող են վնասված լինել ոչ դիրտ պահելուներ, կամ դրանց հետ ոչ դիրտ վարվելու հետևանքով:
Երբեք թեթևապահի մասին որոշումներ մի՛ կայացրեք սխալի մասին հարցադարձության հիման վրա:
Կրկնեք արյան մեջ գլյուկոզի թեստը: Եթե E-3 սխալի հարցադարձությունը հարուցիում է նոկրող անգամ, ապա ստուգեք բժշկությամ և նոր թեստի շերտով կատարեք ստուգեք թեստ: Տես Ստուգեք թեստ կատարելը բաժինը Ստուգեք թեստեր գլխում: Եթե շարունակում եք ստանալ E-3 սխալի հարցադարձությունը, օգտագործեք ապշեռատալանքի մեթոդ ձեր արյան մեջ գլյուկոզի մակարդակի ստուգման համար, ինչպիսին են պահեստային չափող սարքի և թեստի շերտի օգտագործումն: Եթե ապշեռատալանքի մեթոդը ցույց է տալիս արյան մեջ գլյուկոզի չափազանց բարձր արդյունք, կամ եթե ապշեռատալանքին մեթոդը հասանելի չէ, **անմիջապես դիմեք ձեր բժշտշխատողին:**
Հաջորդող դեպքերում E-3 սխալի հարցադարձությունը կարող է ցույց տալ, որ ձեր արյան մեջ գլյուկոզի ծայրահեղ բարձր է և հականալորի չափման միջակայքից դուրս: **Եվ ս կրկնեմ մեջ գլյուկոզի մակարդակի սրտատարի արդյունքների բարձիկ Արյան մեջ գլյուկոզի մակարդակի չափման թեստեր գլխում՝ սխալի հարցադարձության այլ հնարավոր պատճառների համար:**

E-4 Չափման նպատակով թեստի շերտին քսվել է ոչ բաձախոր բանակի սրտուն կամ ստուգիչ լուծույթ, կամ դրվել է թեստն սկսվելուց հետո: Դեն նետեք թեստի շերտը և կրկնեք արյան մեջ գլյուկոզի մակարդակի չափման կամ ստուգիչ թեստը:

E-6 Սրդուկը կամ ստուգիչ լուծույթը դրվել է թեստի շերտին նախքան էկրանին կաթիկի առկայծող նշան հայտնվելը: Դեն նետեք թեստի շերտը և կրկնեք արյան մեջ գլյուկոզի մակարդակի չափման կամ ստուգիչ թեստը:

E-7 Տերի է ունեցել էլեկտրոնային սխալ, կամ, հաջնադրտ դեպքերում, հանվել և նորից է տեղադրվել օգտագործված թեստի շերտ: Չափող սարքն անջատեք և միացրեք կամ հանեք մարտկոցը և 20 վայրկյան անց նորից տեղադրեք: Կատարեք արյան մեջ գլյուկոզի մակարդակի չափման կամ ստուգիչ թեստ:

E-8 Ցերմաստիճանը բարձր կամ ցածր է հանձնարարվածից միջակայքից: Հանձնարարի օգտագործման պայմաններին ծանոթացեք թեստի շերտերի փաթեթի ներդիրում: Տեղադրեմեք հանձնարարված պայմաններով վար, սպասեք 5 րոպե և կրկնեք արյան մեջ գլյուկոզի մակարդակի չափման կամ ստուգիչ թեստը: Չափող սարքն արհեստական կերպով մի՛ տաքացրեք կամ հովացրեք:

E-9 Հնարավոր է մարտկոցի լիքքը պատրաստ է:
Նորից միացրեք չափող սարքը: **Եթե գտնելուում եք ցուցտ միբավարում, տեղադրեմեք ավելի տաք վերամատեղեմով վար և նորից սատարք:** Եթե հարցադարձությունը շարունակում է հարուցել մի քանի փորձերից հետո, փոխեք մարտկոցները: Եթե մարտկոցը փոխելուց հետո հարցադարձությունը կրկին հայտնվի, հանեք մարտկոցը, ամենաքիչ մեկ վայրկյան սեղմեք բոլոր կոճակները, սպասեք կրկին տեղադրեք մարտկոցը՝ (+) **կշանակ կողմն դեպի վերև:**

E-10 Ժամն և ամսաթիվ կարգավորումները կարող են վերանալ: Հանձնեք, որ ժամը և ամսաթիվը դիրտ են, և, հարկ եղած դեպքում, դրդիք:

ՏԱՆՈՒԹԱԿՈՒԹՅՈՒՆ

Սխալի հարցադարձությունը շարունակվելու դեպքում դիմեք Roche ընկերությանը:

ՎԵՐՏԻՊԵԼ ԱՌԱՆՑԻՆ՝ 2020-01

Roche Diabetes Care GmbH
Sandhofer Strasse 116
68305 Mannheim, Germany
www.accu-chek.com

CE 0123

ACCU-CHEK®, ACCU-CHEK PERFORMA® և SOFTCLIX® Roche ընկերության ապրանքանշաններ են:

© 2021 Roche Diabetes Care

09141910002-0221

This file may not print or view at 100%.
Die lines and color breaks do not print.

Roche USA – 82558
V4/1 – 09141910002 – Black

Roche USA – 82558
V4/2 – 09141910002 – Cyan

Roche USA – 82558
V4/3 – 09141910002 – Magenta

Roche USA – 82558
V4/4 – 09141910002 – Yellow

PMS-QUICK START GUIDE

Approved according to SOP/AA.ESOR.J004
Production
The Signature will not be printed!

LAN hornixm - Feb 19, 2021
IPM gilberth - Feb 23, 2021
PM/LAB shirkj - Feb 22, 2021
GD/LAY clarkj42 - Feb 24, 2021

82238_09141910002.indd 1 2/18/2021 7:06:31 AM